E4-AB02 えいご 大文字 → 小文字

なまえ

がつ　にち

かかった じかん　ふん
めやす 5ぷん

○の かず　／12

大文字と 小文字の ペアを 書こう。

① A →

② B →

③ S →

④ Y →

⑤ H →

⑥ N →

⑦ D →

⑧ O →

⑨ W →

⑩ I →

⑪ F →

⑫ X →

◎が 2まい つづいたら → E5-AB01　／　○ → もう1まい　／　△ → E4-AB01 に もどる

digitalkodomo.jp 学びラボ　えいごプリント

わからないときは
ここを 見よう

E4-AB02 えいご 大文字 → 小文字

なまえ

がつ　にち

かかった じかん　ふん
めやす 5ぷん

○の かず　／12

大文字と 小文字の ペアを 書こう。

① C →

② O →

③ H →

④ Z →

⑤ F →

⑥ W →

⑦ Q →

⑧ R →

⑨ X →

⑩ G →

⑪ M →

⑫ S →

E4-AB02 えいご 大文字 → 小文字

なまえ

がつ　にち

かかった じかん　ふん
めやす 5ぷん

○の かず　／12

大文字と 小文字の ペアを 書こう。

① C →

② D →

③ U →

④ Q →

⑤ N →

⑥ F →

⑦ E →

⑧ L →

⑨ Y →

⑩ X →

⑪ J →

⑫ W →

◎が 2まい つづいたら → E5-AB01　／　○ → もう1まい　／　△ → E4-AB01 に もどる

digitalkodomo.jp 学びラボ　えいごプリント

わからないときは
ここを 見よう

E4-AB02 えいご 大文字 → 小文字

なまえ

がつ　にち

かかった じかん　ふん
めやす 5ぷん

○の かず　／12

大文字と 小文字の ペアを 書こう。

① A →

② X →

③ O →

④ P →

⑤ E →

⑥ T →

⑦ W →

⑧ N →

⑨ G →

⑩ H →

⑪ Q →

⑫ B →

E4-AB02 えいご 大文字 → 小文字

なまえ

がつ　にち

かかった じかん　ふん
めやす 5ぷん

○の かず　／12

大文字と 小文字の ペアを 書こう。

① C →

② M →

③ K →

④ P →

⑤ O →

⑥ L →

⑦ G →

⑧ F →

⑨ T →

⑩ J →

⑪ I →

⑫ X →

E4-AB02 えいご 大文字 → 小文字

なまえ

がつ　にち

かかった じかん　ふん
めやす 5ぷん

○の かず　／12

大文字と 小文字の ペアを 書こう。

① C →

② X →

③ P →

④ D →

⑤ H →

⑥ W →

⑦ O →

⑧ T →

⑨ J →

⑩ L →

⑪ U →

⑫ Z →

◎が 2まい つづいたら → E5-AB01　／　○ → もう1まい　／　△ → E4-AB01 に もどる

digitalkodomo.jp 学びラボ　えいごプリント

わからないときは
ここを 見よう

E4-AB02 えいご 大文字 → 小文字

なまえ

がつ　にち

かかった じかん　ふん
めやす 5ぷん

○の かず　／12

大文字と 小文字の ペアを 書こう。

① A →

② X →

③ O →

④ K →

⑤ P →

⑥ D →

⑦ G →

⑧ U →

⑨ H →

⑩ L →

⑪ Z →

⑫ F →

E4-AB02 えいご 大文字 → 小文字

なまえ

がつ　にち

かかった じかん　ふん
めやす 5ぷん

○の かず　／12

大文字と 小文字の ペアを 書こう。

① C →

② D →

③ Q →

④ Y →

⑤ X →

⑥ T →

⑦ K →

⑧ H →

⑨ N →

⑩ V →

⑪ U →

⑫ W →

◎が 2まい つづいたら → E5-AB01　／　○ → もう1まい　／　△ → E4-AB01 に もどる

digitalkodomo.jp 学びラボ　えいごプリント

わからないときは
ここを 見よう

E4-AB02 えいご 大文字 → 小文字

なまえ

がつ　にち

かかった じかん　ふん
めやす 5ぷん

○の かず　／12

大文字と 小文字の ペアを 書こう。

① C →

② N →

③ W →

④ T →

⑤ K →

⑥ U →

⑦ J →

⑧ Q →

⑨ L →

⑩ H →

⑪ I →

⑫ F →

E4-AB02 えいご 大文字 → 小文字

なまえ

がつ　にち

かかった じかん　ふん
めやす 5ぷん

○の かず　／12

大文字と 小文字の ペアを 書こう。

① A →

② G →

③ D →

④ R →

⑤ U →

⑥ P →

⑦ I →

⑧ V →

⑨ J →

⑩ N →

⑪ K →

⑫ O →

◎が 2まい つづいたら → E5-AB01　／　○ → もう1まい　／　△ → E4-AB01 に もどる

digitalkodomo.jp 学びラボ　えいごプリント

わからないときは
ここを 見よう

こたえ　E4-AB02-041

大文字と 小文字の ペアを 書こう。

① A → a

② B → b

③ S → s

④ Y → y

⑤ H → h

⑥ N → n

⑦ D → d

⑧ O → o

⑨ W → w

⑩ I → i

⑪ F → f

⑫ X → x

おうちの方へ：つぎの1まいの えらびかた（めやす）

◎	11問以上 正解で、ひとりで止まらずにできた	同じ段をもう1枚。2枚つづけて◎なら次の段へ
○	9問くらい正解、または時間がかかった・少し手伝った	同じ段をもう1枚（別の番号）
△	半分くらい、または手が何度も止まる・いやがる	1つ前の段へ。らくにできる所から始めるのが近道です

めやすの時間は参考です。はからなくてもかまいません。番号（E4-AB02-041）を入れると、同じプリントと答えをいつでも出せます。

E4-AB02 えいご 大文字 → 小文字

こたえ　E4-AB02-042

大文字と 小文字の ペアを 書こう。

① C → c

② O → o

③ H → h

④ Z → z

⑤ F → f

⑥ W → w

⑦ Q → q

⑧ R → r

⑨ X → x

⑩ G → g

⑪ M → m

⑫ S → s

おうちの方へ：つぎの1まいの えらびかた（めやす）

◎	11問以上 正解で、ひとりで止まらずにできた	同じ段をもう1枚。2枚つづけて◎なら次の段へ
○	9問くらい正解、または時間がかかった・少し手伝った	同じ段をもう1枚（別の番号）
△	半分くらい、または手が何度も止まる・いやがる	1つ前の段へ。らくにできる所から始めるのが近道です

めやすの時間は参考です。はからなくてもかまいません。番号（E4-AB02-042）を入れると、同じプリントと答えをいつでも出せます。

◎が 2まい つづいたら → E5-AB01　／　○ → もう1まい　／　△ → E4-AB01 に もどる

digitalkodomo.jp 学びラボ　えいごプリント

つぎの プリントは ここから

こたえ　E4-AB02-043

大文字と 小文字の ペアを 書こう。

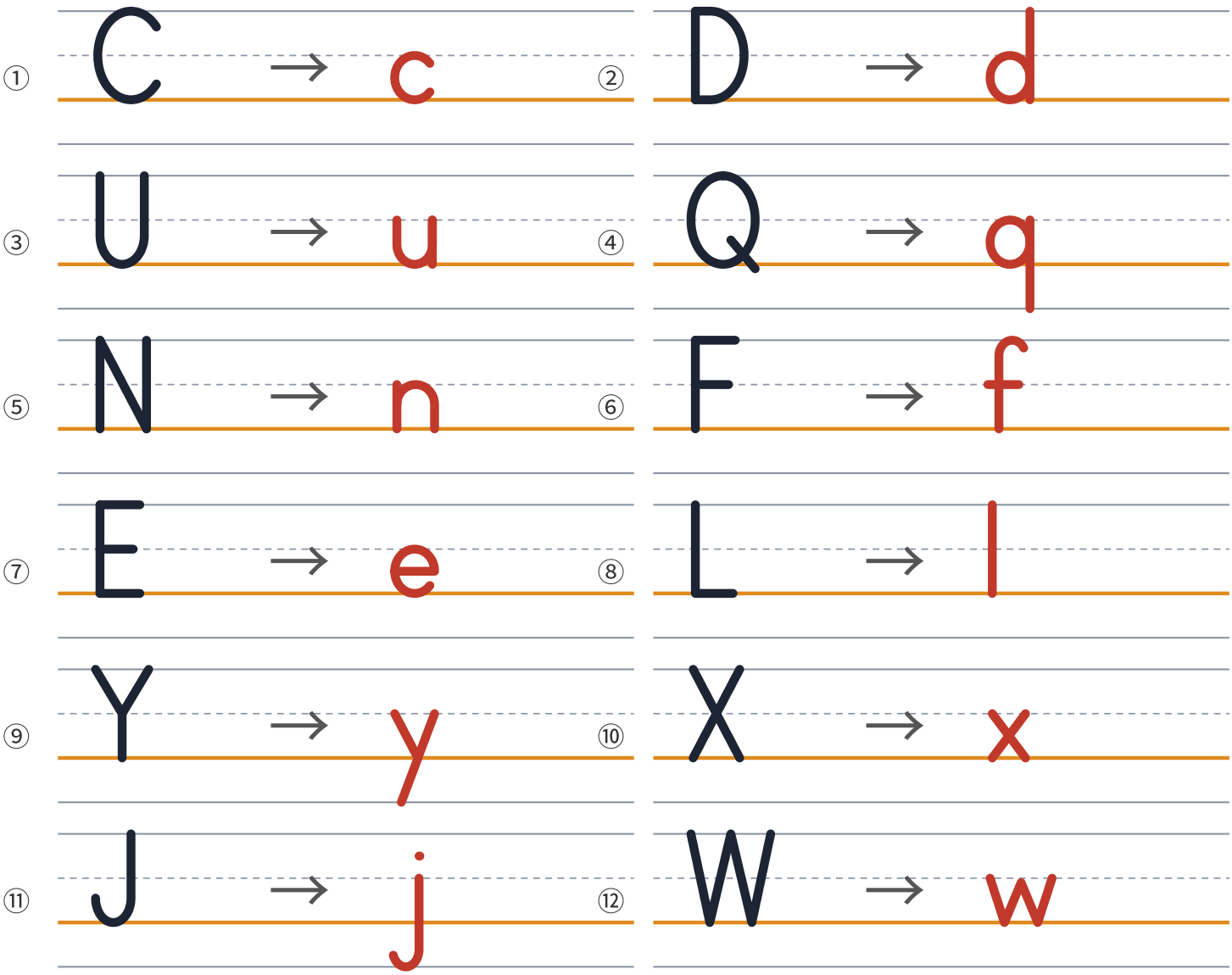

おうちの方へ：つぎの1まいの えらびかた（めやす）

◎	11問以上 正解で、ひとりで止まらずにできた	同じ段をもう1枚。2枚つづけて◎なら次の段へ
○	9問くらい正解、または時間がかかった・少し手伝った	同じ段をもう1枚（別の番号）
△	半分くらい、または手が何度も止まる・いやがる	1つ前の段へ。らくにできる所から始めるのが近道です

めやすの時間は参考です。はからなくてもかまいません。番号（E4-AB02-043）を入れると、同じプリントと答えをいつでも出せます。

◎が 2まい つづいたら → E5-AB01　／　○ → もう1まい　／　△ → E4-AB01 に もどる

digitalkodomo.jp 学びラボ　えいごプリント

つぎの プリントは ここから

こたえ　E4-AB02-044

大文字と 小文字の ペアを 書こう。

① A → a

② X → x

③ O → o

④ P → p

⑤ E → e

⑥ T → t

⑦ W → w

⑧ N → n

⑨ G → g

⑩ H → h

⑪ Q → q

⑫ B → b

おうちの方へ：つぎの1まいの えらびかた（めやす）

◎	11問以上 正解で、ひとりで止まらずにできた	同じ段をもう1枚。2枚つづけて◎なら次の段へ
○	9問くらい正解、または時間がかかった・少し手伝った	同じ段をもう1枚（別の番号）
△	半分くらい、または手が何度も止まる・いやがる	1つ前の段へ。らくにできる所から始めるのが近道です

めやすの時間は参考です。はからなくてもかまいません。番号（E4-AB02-044）を入れると、同じプリントと答えをいつでも出せます。

E4-AB02 えいご 大文字 → 小文字

こたえ　E4-AB02-045

大文字と 小文字の ペアを 書こう。

① C → c

② M → m

③ K → k

④ P → p

⑤ O → o

⑥ L → l

⑦ G → g

⑧ F → f

⑨ T → t

⑩ J → j

⑪ I → i

⑫ X → x

おうちの方へ：つぎの1まいの えらびかた（めやす）

◎	11問以上 正解で、ひとりで止まらずにできた	同じ段をもう1枚。2枚つづけて◎なら次の段へ
○	9問くらい正解、または時間がかかった・少し手伝った	同じ段をもう1枚（別の番号）
△	半分くらい、または手が何度も止まる・いやがる	1つ前の段へ。らくにできる所から始めるのが近道です

めやすの時間は参考です。はからなくてもかまいません。番号（E4-AB02-045）を入れると、同じプリントと答えをいつでも出せます。

E4-AB02 えいご 大文字 → 小文字

こたえ　E4-AB02-046

大文字と 小文字の ペアを 書こう。

① C → c

② X → x

③ P → p

④ D → d

⑤ H → h

⑥ W → w

⑦ O → o

⑧ T → t

⑨ J → j

⑩ L → l

⑪ U → u

⑫ Z → z

おうちの方へ：つぎの1まいの えらびかた（めやす）

◎	11問以上 正解で、ひとりで止まらずにできた	同じ段をもう1枚。2枚つづけて◎なら次の段へ
○	9問くらい正解、または時間がかかった・少し手伝った	同じ段をもう1枚（別の番号）
△	半分くらい、または手が何度も止まる・いやがる	1つ前の段へ。らくにできる所から始めるのが近道です

めやすの時間は参考です。はからなくてもかまいません。番号（E4-AB02-046）を入れると、同じプリントと答えをいつでも出せます。

E4-AB02 えいご 大文字 → 小文字

こたえ　E4-AB02-047

大文字と 小文字の ペアを 書こう。

① A → a

② X → x

③ O → o

④ K → k

⑤ P → p

⑥ D → d

⑦ G → g

⑧ U → u

⑨ H → h

⑩ L → l

⑪ Z → z

⑫ F → f

おうちの方へ：つぎの1まいの えらびかた（めやす）

◎	11問以上 正解で、ひとりで止まらずにできた	同じ段をもう1枚。2枚つづけて◎なら次の段へ
○	9問くらい正解、または時間がかかった・少し手伝った	同じ段をもう1枚（別の番号）
△	半分くらい、または手が何度も止まる・いやがる	1つ前の段へ。らくにできる所から始めるのが近道です

めやすの時間は参考です。はからなくてもかまいません。番号（E4-AB02-047）を入れると、同じプリントと答えをいつでも出せます。

こたえ　E4-AB02-048

大文字と 小文字の ペアを 書こう。

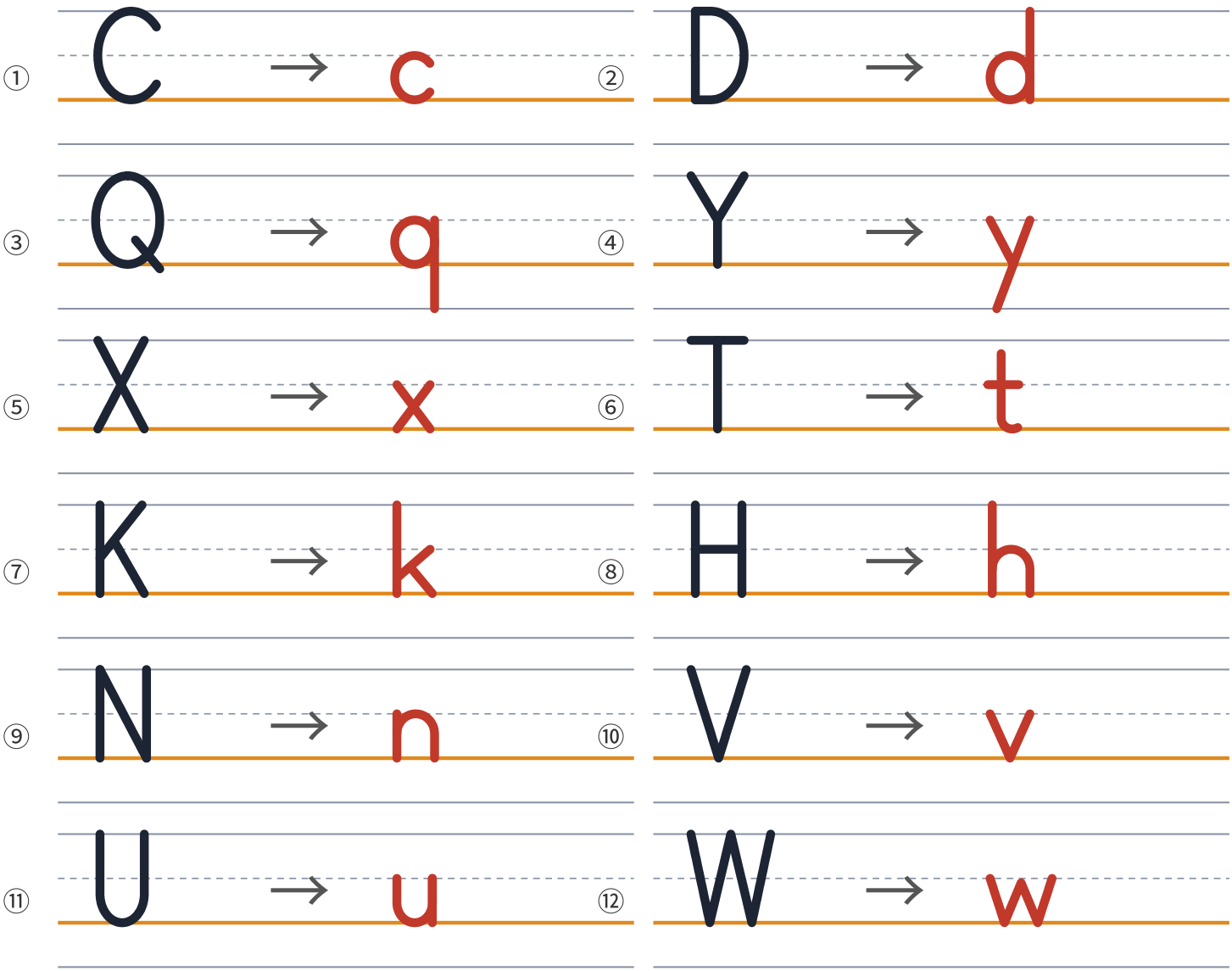

おうちの方へ：つぎの1まいの えらびかた（めやす）

◎	11問以上 正解で、ひとりで止まらずにできた	同じ段をもう1枚。2枚つづけて◎なら次の段へ
○	9問くらい正解、または時間がかかった・少し手伝った	同じ段をもう1枚（別の番号）
△	半分くらい、または手が何度も止まる・いやがる	1つ前の段へ。らくにできる所から始めるのが近道です

めやすの時間は参考です。はからなくてもかまいません。番号（E4-AB02-048）を入れると、同じプリントと答えをいつでも出せます。

E4-AB02 えいご 大文字 → 小文字

こたえ　E4-AB02-049

大文字と 小文字の ペアを 書こう。

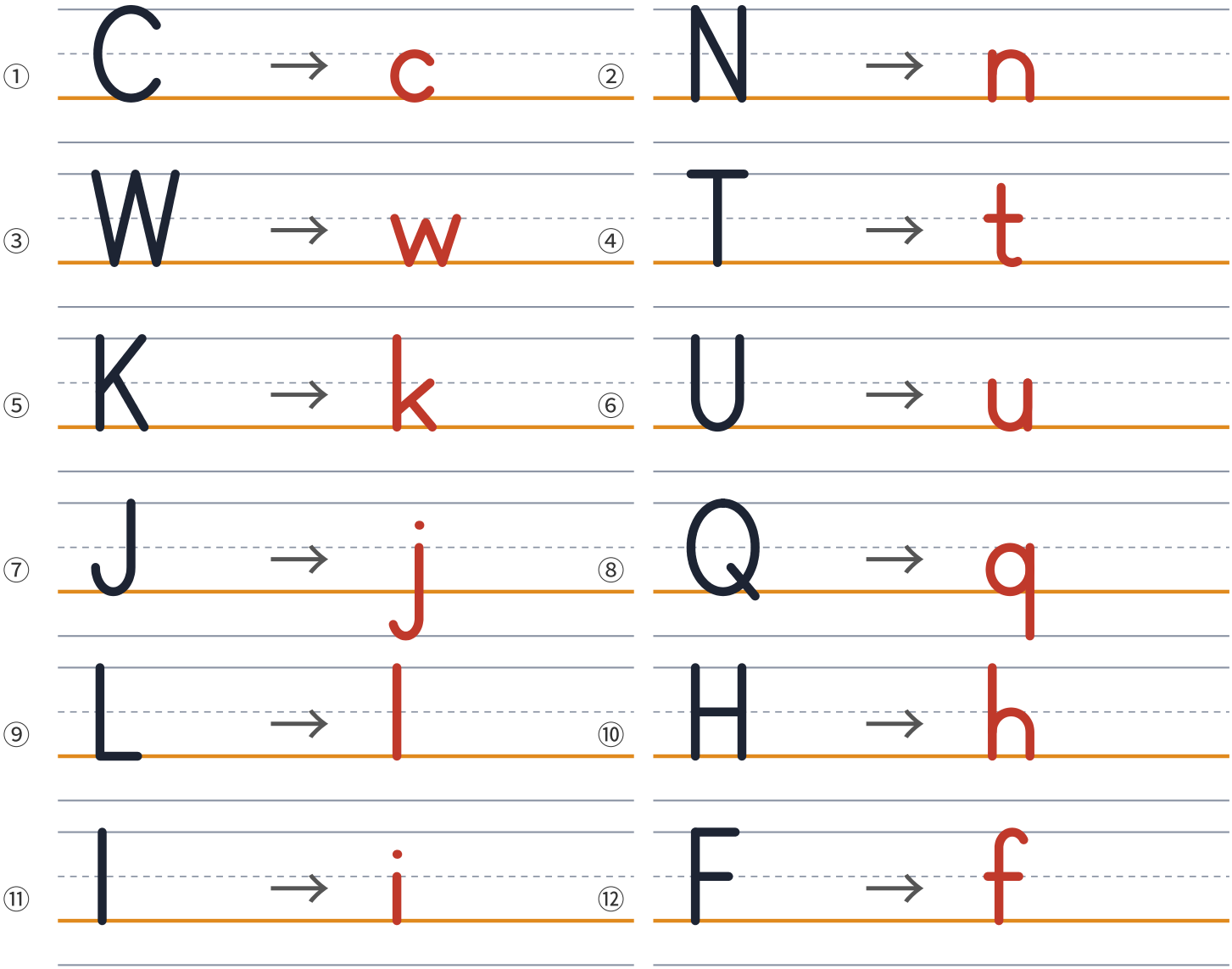

おうちの方へ：つぎの1まいの えらびかた（めやす）

◎	11問以上 正解で、ひとりで止まらずにできた	同じ段をもう1枚。2枚つづけて◎なら次の段へ
○	9問くらい正解、または時間がかかった・少し手伝った	同じ段をもう1枚（別の番号）
△	半分くらい、または手が何度も止まる・いやがる	1つ前の段へ。らくにできる所から始めるのが近道です

めやすの時間は参考です。はからなくてもかまいません。番号（E4-AB02-049）を入れると、同じプリントと答えをいつでも出せます。

◎が 2まい つづいたら → E5-AB01　／　○ → もう1まい　／　△ → E4-AB01 に もどる

digitalkodomo.jp 学びラボ　えいごプリント

つぎの プリントは ここから

E4-AB02 えいご 大文字 → 小文字

こたえ　E4-AB02-050

大文字と 小文字の ペアを 書こう。

① A → a

② G → g

③ D → d

④ R → r

⑤ U → u

⑥ P → p

⑦ I → i

⑧ V → v

⑨ J → j

⑩ N → n

⑪ K → k

⑫ O → o

おうちの方へ：つぎの1まいの えらびかた（めやす）

◎	11問以上 正解で、ひとりで止まらずにできた	同じ段をもう1枚。2枚つづけて◎なら次の段へ
○	9問くらい正解、または時間がかかった・少し手伝った	同じ段をもう1枚（別の番号）
△	半分くらい、または手が何度も止まる・いやがる	1つ前の段へ。らくにできる所から始めるのが近道です

めやすの時間は参考です。はからなくてもかまいません。番号（E4-AB02-050）を入れると、同じプリントと答えをいつでも出せます。